LEDERGERUCH

Jeder hat schon mal den wohltuenden Duft von alten Ledern wahrgenommen, nur findet man heute kaum noch Leder, die diesen schönen Geruch verströmen. Früher wurden Leder anders gegerbt. Die pflanzliche Gerbung war die hauptsächliche Gerbart. Die verwendeten Gerb- und Rückfettstoffe gaben dem Leder ein besonderes Odeur. Heute werden die meisten Auto-, Möbel- und Bekleidungsleder chromgegerbt. Das Ergebnis dieser Gerbart ist mehr oder weniger geruchsneutral. Die Leder haben nur noch einen schwachen Eigengeruch. Einige der früher eingesetzten geruchsgebenden Stoffe sind heute sogar verboten. Insbesondere einige Nitro-Moschusverbindungen, die den Geruch von Leder stark prägten.

Einige Neuleder von Taschen, Gürteln und Jacken haben einen stark unangenehmen Geruch. Dieser kann auftauchen, wenn minderwertige Fischöle oder andere, schlecht riechende Substanzen im Herstellungsprozess eingesetzt wurden. Hierauf sollte man beim Kauf achten. Dieses Phänomen tritt häufiger bei preiswerter Ware auf. Leider lässt sich dieser Geruch meist nicht mehr entfernen. Man sollte solche Ware daher nicht kaufen oder schnell reklamieren.

Manche Leder nehmen Geruch durch falsche Lagerung an. Meistens handelt es sich um Schimmel oder den typischen "Kellermuff". Beachten Sie hierzu unseren Infotext ***"Die Behandlung von schimmeligen Ledern"*** .

Für unsere Kunden, die geruchsneutrale Leder haben oder wo die alten Leder nicht mehr nach Leder riechen, haben wir einen Ledergeruch von einem Parfumeur kreieren lassen: Die ***Leather Essence***. Diese Essence wird mit einem Schwämmchen auf das beiliegende, pflanzlich gegerbte Lederstück aufgetragen oder direkt auf ein Leder. Man kann die Essence auch dem Leder Protector beimischen. Verwendet man das beiliegende Lederstück, dann legt man es im verdeckten Bereich ab. Die Geruchsintensität hängt von der aufgetragenen Menge, der Luftzirkulation und der Temperatur ab. Je wärmer, desto stärker entfaltet sich der angenehme Geruch.

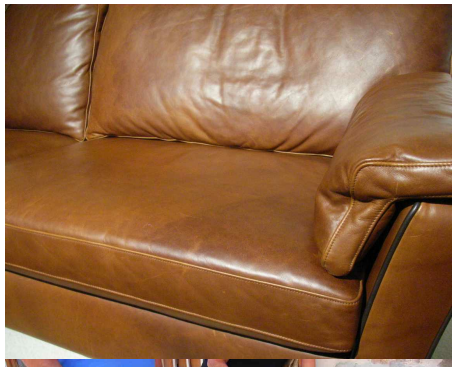

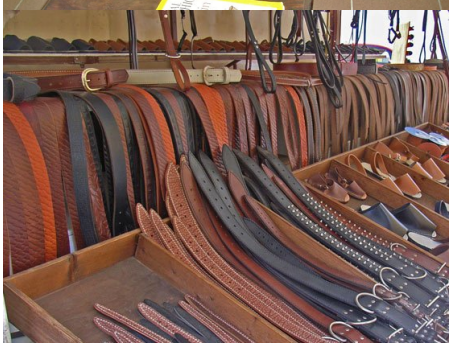
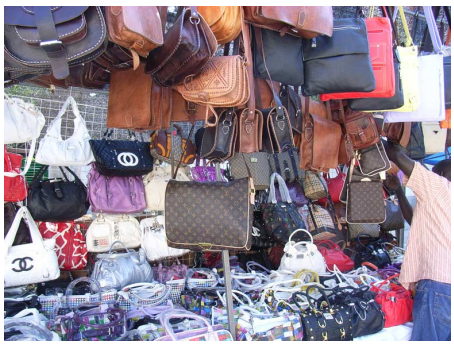

Je nach Herkunft, Lederart, Färbung, Rückfettungsmittel, Konservierungs- oder Gerbstoffen sind ***Ledergerüche*** immer unterschiedlich.

LEDERZENTRUM GmbH
Raiffeisenstraße 1, 37124 Rosdorf bei Göttingen
Tel. (49) 551 770 730 • e-mail ***info@lederzentrum.de*** • Web ***www.lederzentrum.de***

Dokument erzeugt am: 07.05.2024